Comune di Marciana Marina
Provincia di Livorno

PIANO OPERATIVO
AI SENSI DELL'ART. 95 DELLA L.R. 65/2014

Arch. Giovanni Parlanti
Capogruppo progettista

Arch. Gabriele Banchetti
Co-progettista e responsabile VAS

Pian. Emanuele Bechelli
Collaborazione al progetto

PFM srl. società tra professionisti
Dottore Agronomo Guido Franchi
Dottore Agronomo Federico Martinelli
Studi ambientali e agronomici
Dottoressa Agronomo Irene Giannelli
Collaboratrice studi ambientali e agronomici

GEOPROGETTI Studio Associato
Geol. Emilio Pistilli
Studi geologici

H.S. Ingegneria srl
Ing. Simone Pozzolini
Studi idraulici

Geom. Rosario Navarra
Responsabile del procedimento

Massimo Muti
Garante per l'informazione

Gabriella Allori
Sindaco

Giovanni Martini
Assessore Urbanistica, lavori pubblici e demanio

Tav. AF4
Sovrapposizione aree boscate POC e aree boscate PIT-PPR
Scala 1:10.000

Adottato con Delibera CC. nr. del

Ottobre 2019

Legenda

Base: Data Base Topografico Multiscala - Regione Toscana
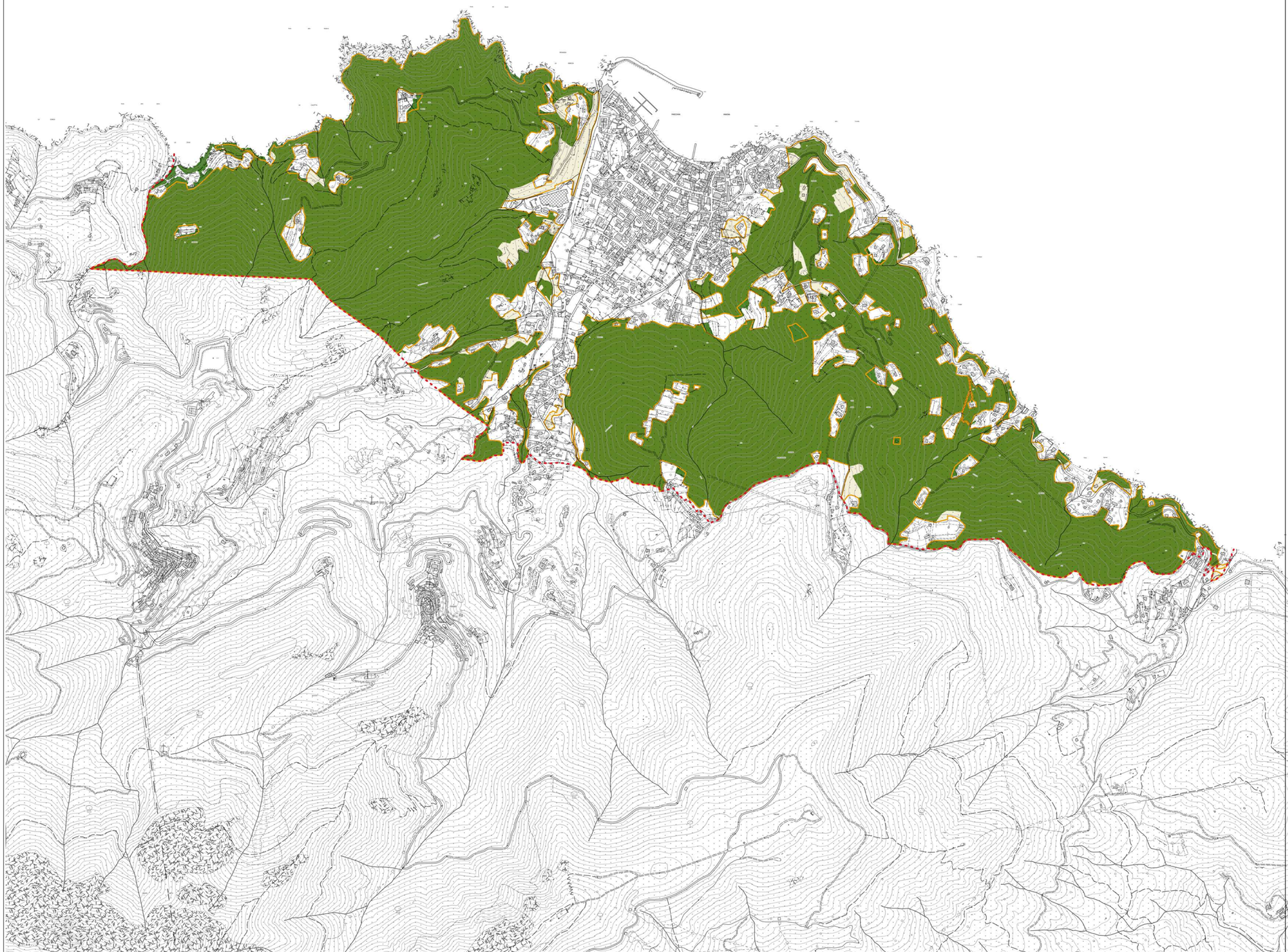
- Confine Comunale
- Aree Boscate - Piano di indirizzo territoriale con valenza di piano paesaggistico
- Aree Boscate - Piano Opertivo Comunale