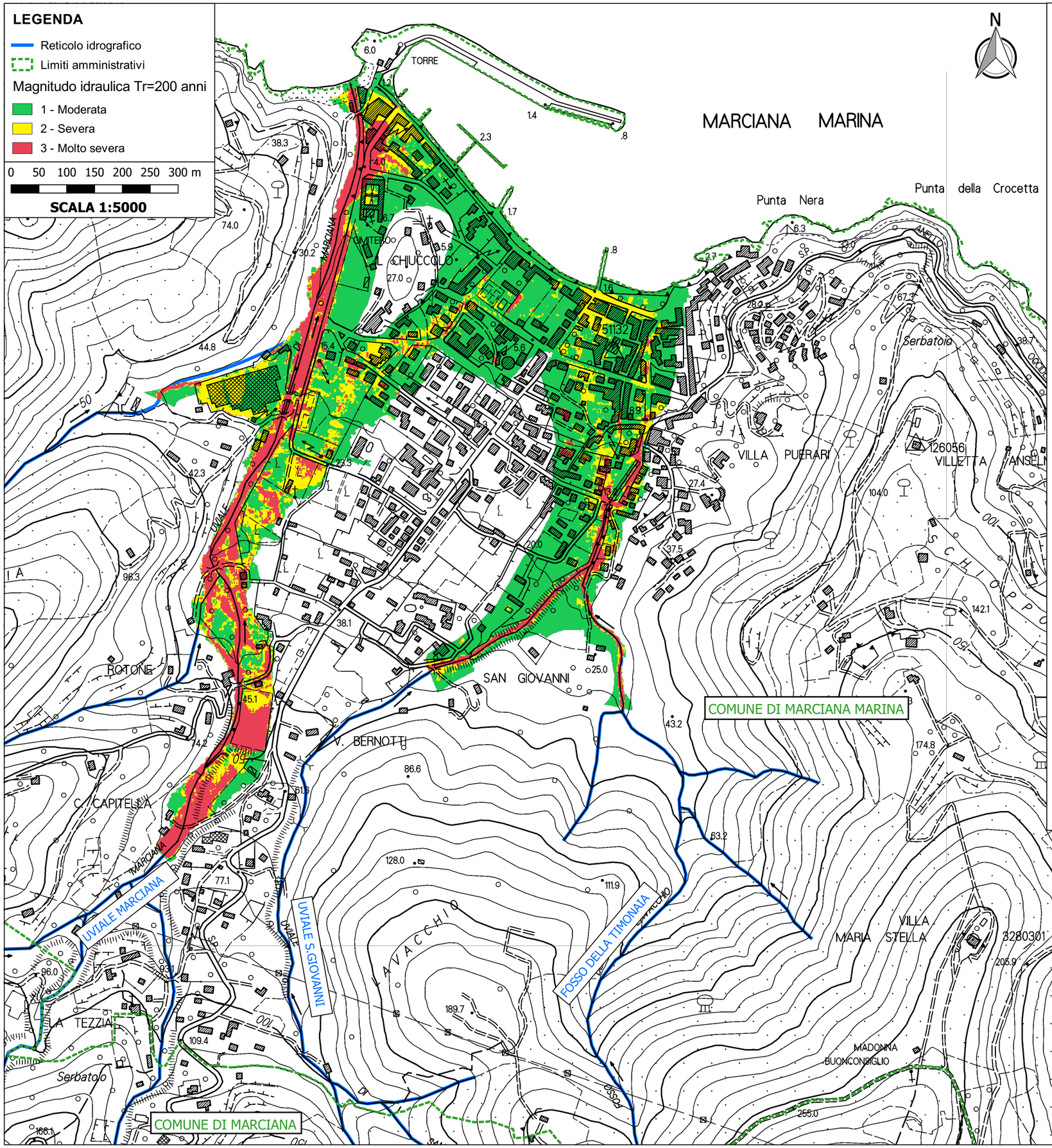

COMUNE DI MARCIANA MARINA
Provincia di LIVORNO

STUDI IDRAULICI A SUPPORTO DEL PIANO OPERATIVO DEL COMUNE DI MARCIANA MARINA

STUDIO IDRAULICO

Committente:

COMUNE DI MARCIANA MARINA
Via Giovanni Pascoli, 1
57033 Marciana Marina LI

CODICE ELABORATO

ANNO	LIVELLO	ID.PROG.	TIPO	NUMERO
2018	IDR	POM	TAV	005

PLANIMETRIA DELLA MAGNITUDO IDRAULICA PER TR=200 ANNI

SCALA: 1:5000

DATA PRIMA EMISSIONE: **Novembre 2018**

DATA EMISSIONE REVISIONE: -

Progettazione:

H.S. INGEGNERIA srl
Via A. Bonistallo 39
50053 Empoli (FI)
Tel. e Fax 0571-725283
e.mail info@hsingegneria.it
web www.hsingegneria.it
P.IVA 01952520466

Dott. Ing. SIMONE POZZOLINI
Ordine degli Ingegneri della Provincia di Firenze n.4325

Dott. Ing. PAOLO PUCCI
Ordine degli Ingegneri della Provincia di Frenze n.4824

REVISIONE	DESCRIZIONE	REDATTO	VERIFICATO	APPROVATO	DATA
00	Prima emissione	MC/DP	PP-SP	PP-SP	Novembre 2018

FILE: -

Il presente elaborato è di esclusiva proprietà, a norma di legge, dei professionisti incaricati. E' vietata la riproduzione, anche parziale, o il trasferimento a terzi senza specifica autorizzazione scritta.